بخشی از خدمات دکتر کورش ساکی
در دانشگاه علوم پزشکی لرستان طی سال‌های ۹۸-۱۳۹۲

بخش خیرین سلامت و معاونت اجتماعی

استفاده از ظرفیت سازمانهای مردم نهاد

استفاده دانشگاه از ظرفیت بانکها

استفاده دانشگاه از ظرفیت بنیادها

ساخت ۴ مرکز جامع سلامت توسط بنیاد برکت

ساخت ۴ مرکز جامع سلامت توسط بنیاد برکت

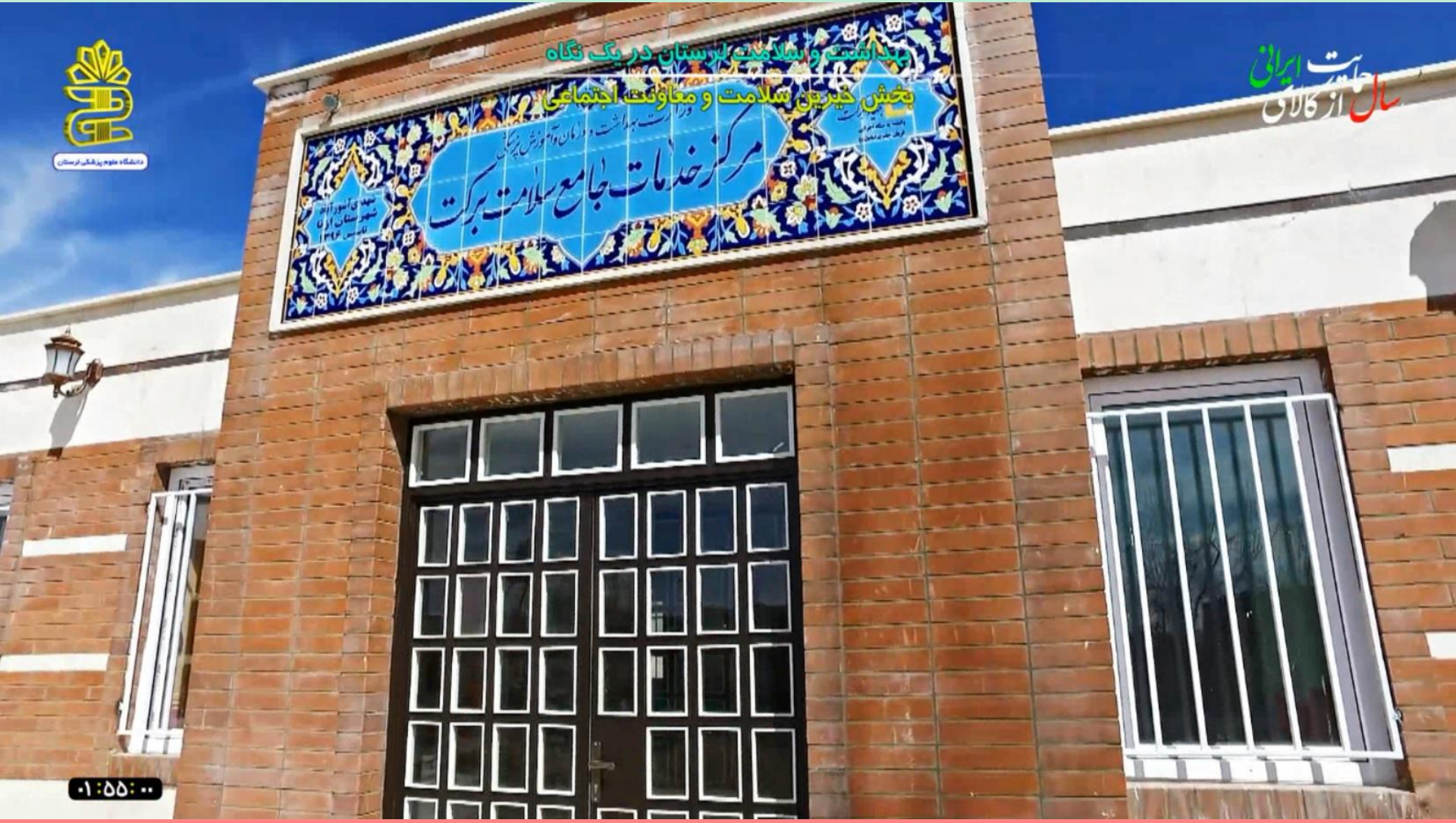

ساخت ۳ خانه بهداشت توسط بانک انصار

استفاده از ظرفیت شرکت های خارجی و داخلی

استفاده از ظرفیت شرکت های خارجی و داخلی

راه اندازی دفاتر محکم

قرارداد ساخت بیمارستان ۱۰۰ تختخوابی بروجرد

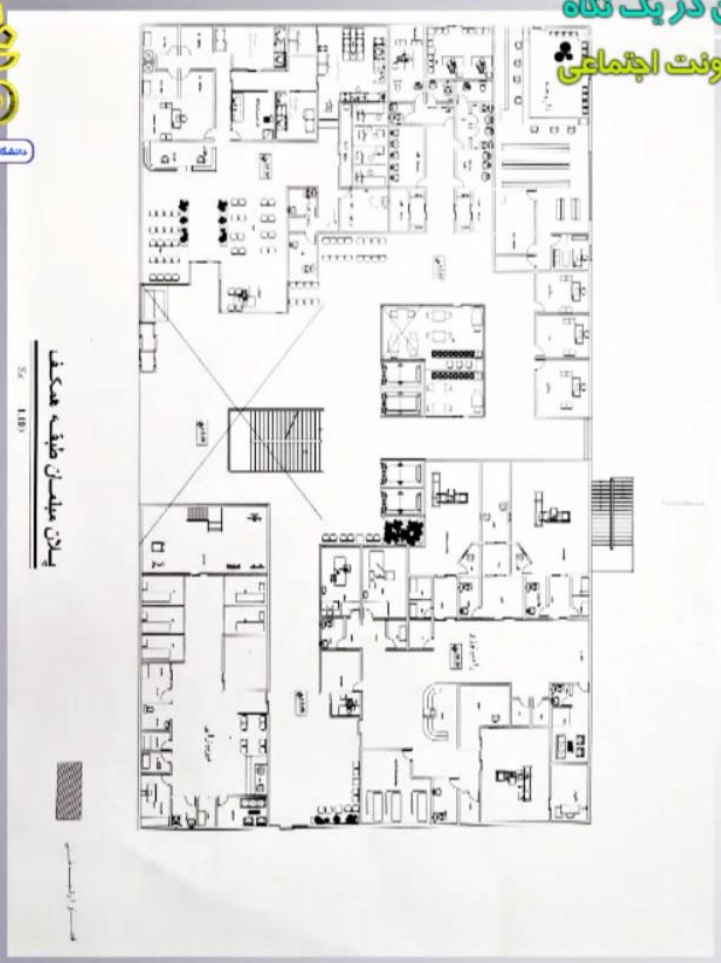

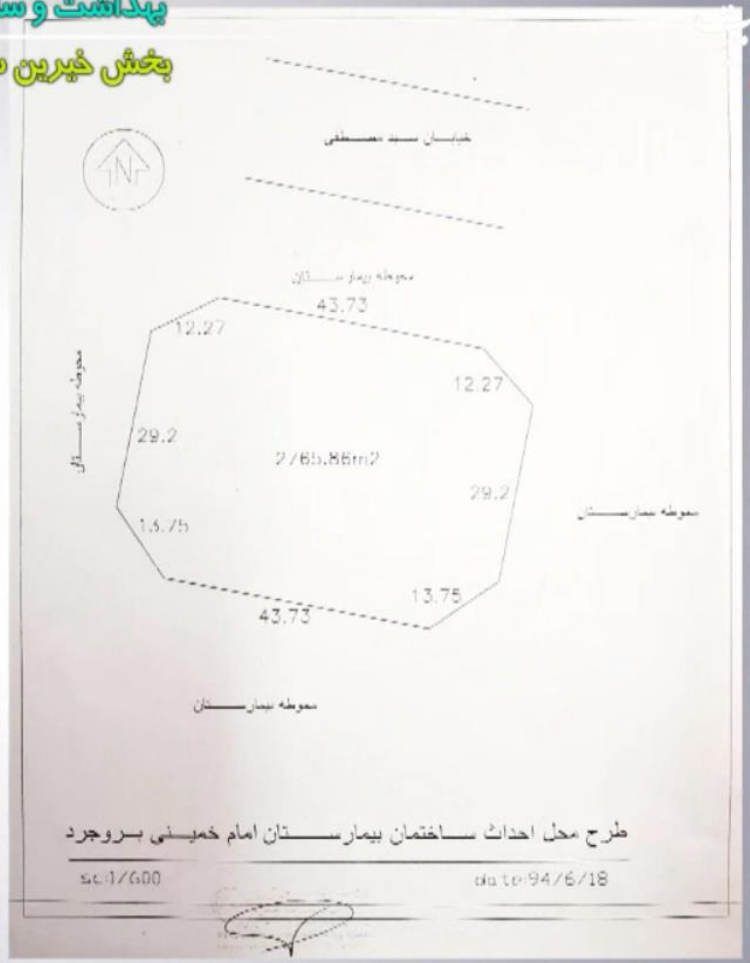

قرارداد ساخت بیمارستان ۱۰۰ تختخوابی بروجرد

بسمه تعالی

شماره: ۱۳۹۶/۳۴۹۰
تاریخ: ۹۶/۱۱/۲۹
پیوست:

دانشگاه علوم پزشکی و خدمات بهداشتی درمانی استان لرستان
بیمارستان امام خمینی (ره) بروجرد

"اقتصاد مقاومتی، تولید - اشتغال"

ریاست محترم دانشگاه علوم پزشکی لرستان – معاونت محترم مشارکتهای اجتماعی

سلام علیکم

احتراماً به پیوست صورتجلسه مورخ ۹۶/۱۱/۲۶ در خصوص احداث ساختمان مرکزی این بیمارستان در ۶ طبقه (با مشارکت خیرین) جهت استحضار و صدور دستور مقتضی ارسال میگردد .

دکتر یدرام نامدار
رئیس بیمارستان امام خمینی (ره)

آدرس : خیابان سید مصطفی بیمارستان امام خمینی تلفن : ۸-۳۵۰۳۰۵۴-۰۶۶۲ فاکس : ۳۵۱۴۰۱۶-۰۶۶۲

بسمه تعالی

شماره:
تاریخ :
پیوست:

دانشگاه علوم پزشکی و خدمات بهداشتی درمانی استان لرستان
بیمارستان امام خمینی (ره) بروجرد

"صورتجلسه"

سلام علیکم

احتراماً در مورخ ۹۶/۱۱/۲۶ جلسه ای با حضور ریاست محترم دانشگاه جناب آقای دکتر ساکی و معاون اجتماعی ایشان و معاون درمان شبکه و معاون بهداشتی شبکه و اعضاء خیرین سلامت بروجرد در اتاق ریاست بیمارستان امام بروجرد تشکیل و پیرامون ساخت و سازهای بیمارستانی از جمله ICU جدید و بیمارستان جدید صحبت شد . ابتدا جناب آقای دکتر ساکی پیرامون مشکلات بیمارستانها و کمبودهای استان و شهرستان بروجرد بیاناتی مبسوط فرمودند و تأکید بر توسعه هر چه بیشتر واحد هایی از جمله ICU جهت امکان خدمات رسانی هر چه مناسب تر به شهرستان بروجرد و سایر شهرستانهای اطراف گردند. استان اظهار داشت با توجه به مشکلات موجود مالی و مجوز های وزارتی لازم است اقداماتی در جهت ساخت و سازها شروع شود تا به مرور زمان با هماهنگی های بعدی با مراجع ذیصلاح بتوان توسعه در شهرستان را ایجاد و ادامه دهیم و قطعا در زمان آمده به دلیل همین اقدامات فعلی و ساخت و سازها موجبات پیشرفت استان و شهرستانها فراهم می شود . در این جلسه موارد ذیل مورد تصویب همگان قرار گرفت

۱ مصوب شد که در احداث فضای ICU ۲۰٪ فضایی برای رفاهی و ۸۰٪ فضایی برای درمان و تختهای بستری در نظر گرفته شود .

۲ مصوب شد که درفضای فرسوده (ساختمان بخش داخلی) بیمارستان امام درحدود ۲۵۰۰ متر مربع زمین ، بیمارستان جدید با مشارکت ۵۰٪ خیرین سلامت شهرستان احداث گردد

۳- مصوب شد که بیمارستان مذکور در ۶ طبقه احداث گردد

۴ مصوب شد که بیمارستان به صورت آموزشی در نظر گرفته و احداث گردد

۵- مصوب شد با توجه به وجاهت اعتباری دانشگاه سهم دانشگاه در سال ۱۳۹۷ بصورت اوراق مشارکت پرداخت گردد .

۶- مصوب شد که احداث بیمارستان مذکور جهت تسریع در انجام کار و کاهش هزینه بدون در نظر گرفتن سود بالا سری بیمانکار توسط مجتمع خیرین سلامت شهرستان بروجرد (موسسه خیره بیمارستانی) انجام گیرد

۷- مصوب شد که جهت تسریع در انجام کار تمام نقشه های مهندسی بیمارستان شامل (برق – مکانیک – تأسیسات و معماری) توسط دفتر فنی مجتمع خیرین شهرستان بروجرد تهیه گردد و به تأیید نهایی دفتر فنی دانشگاه علوم پزشکی برسد و پس از اخذ تأئیدیه عملیات ساخت و ساز شروع گردد

۸- مصوب شد که تمام مکاتبات قانونی در اسرع وقت توسط مدیریت شبکه بهداشت شهرستان از مراجع قانونی زیربط انجام و نتیجه آنها به معاونت اجتماعی دانشگاه ارسال گردد .

۰۲:۳۰:۱۹

اهدا تجهیزات پزشکی به ارزش ۶ میلیارد

اهدا تجهیزات پزشکی به ارزش ۶ میلیارد

اهدا زمین به مقدار ۶۵ هزار متربع

ساخت مسجد ازنا

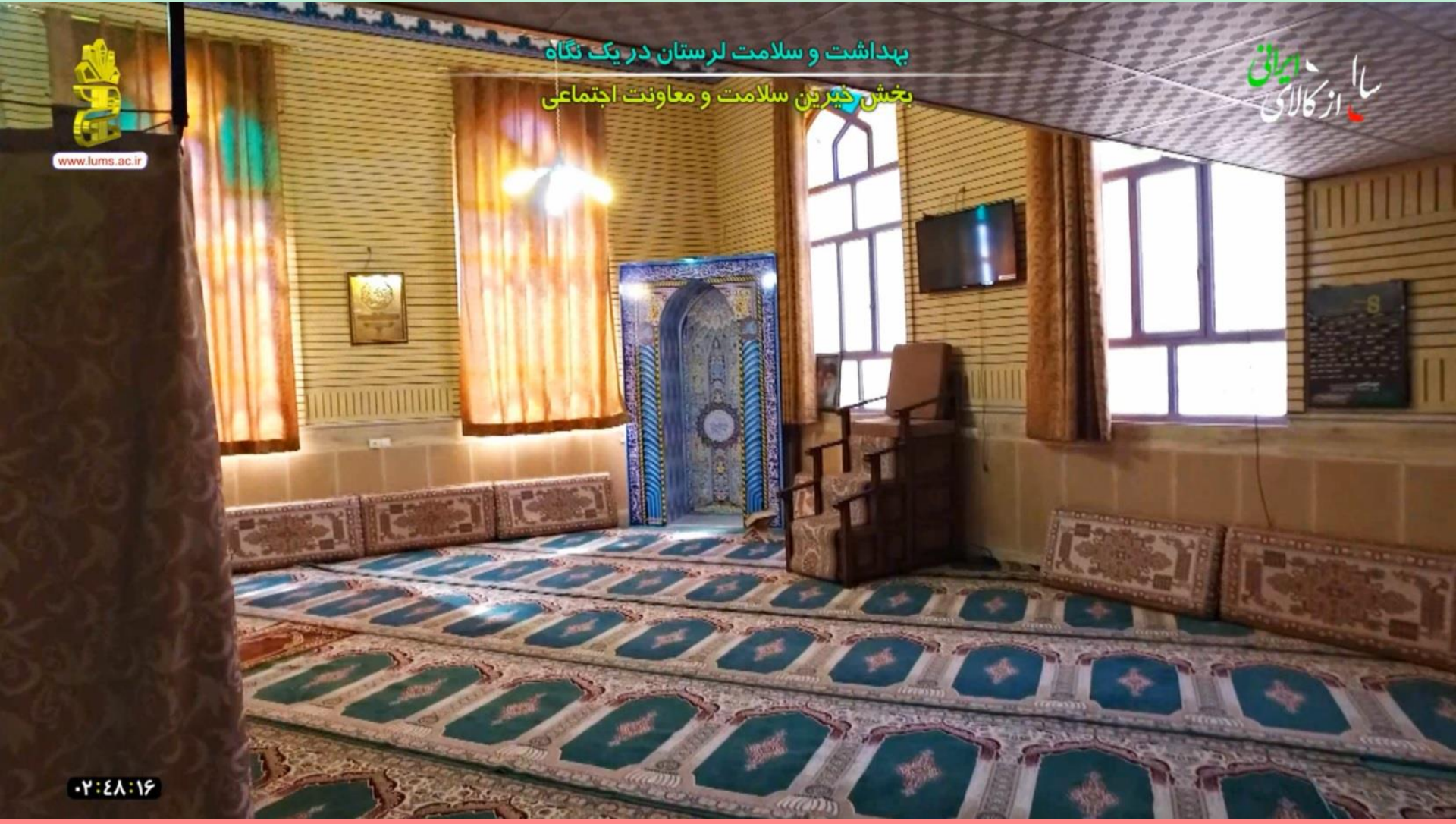

ساخت همراه سرا ازنا

ساخت تصویربرداری ازنا

ساخت مرکز تخصصی دیالیز ازنا

ساخت مرکز تخصصی دیالیز ازنا

ساخت مرکز درمانی ۷۷ تختخوابی بروجرد

جذب خیرین ۹۵ تا ۹۶

www.lums.ac.ir

سال ۱۳۹۷

بهداشت و سلامت لرستان در یک نگاه

بخش خیرین سلامت و معاونت اجتماعی

بسمه تعالی

دانشگاه علوم پزشکی و خدمات بهداشتی درمانی استان لرستان

معاونت اجتماعی

شماره: ۹۶/۱۸
تاریخ: ۹۶/۲۰
پیوست:

تفاهم نامه

با یاد و نام خداوند متعال ، این تفاهم نامه در راستای استفاده هرچه بیشتر از ظرفیت گروه های جهادی در استان لرستان فیمابین آقای نادر همتی بعنوان سرپرست معاونت اجتماعی دانشگاه علوم پزشکی لرستان و آقای احسان عبدی بعنوان مدیر گروه جهادی مضرت ولی عصر (عج) در تاریخ ۹۳/۳/۲۰ جهت احداث یک باب خانه بهداشت واقع در شهرستان دلفان بخش اشتوند جنوبی، روستای بلوط باره تنظیم گردیده است که متعاقباً تفاهم نامه اصلی تنظیم و به امضاء طرفین خواهد رسید.

احسان عبدی
مدیر گروه جهادی حضرت ولی عصر (عج)

نادر همتی
سرپرست معاونت اجتماعی

بسم الله الرحمن الرحیم

وقف نامه

تاریخ ۹۶/۵/۱۴۰

به پیروی از سوره مبارکه آل عمران آیه ۹۲ :

لَنْ تَنَالُوا الْبِرَّ حَتَّىٰ تُنْفِقُوا مِمَّا تُحِبُّونَ ۚ وَمَا تُنْفِقُوا مِنْ شَيْءٍ فَإِنَّ اللَّهَ بِهِ عَلِيمٌ

(شما هرگز به مقام نیکوکاران و خاصان خدا نخواهید رسید مگر از آنچه دوست می‌دارید و محبوب شماست در راه خدا انفاق کنید، و آنچه انفاق کنید خدا بر آن آگاه است.)

با خواست خداوند متعال و در نقل توجهات حضرت بقیه الله الاعظم (عج) به تأسی از گذشتگان و ادا وظیفه شرعی ، اجتماعی و اخلاقی در صحت سلامت کامل دین خود را نسبت به آیندگان بجا می آورم اینجانب حاج محمد طاهر الوندیان فرزند نورالله دارای شماره شناسنامه ۶۶ و کد ملی ۴۰۷۲۰۱۱۹۳۲ صادره از خرم آباد متولد ۱۳۱۸ در حال صحت و اختیار قسمتی از پلاک هشتصد و شصت و چهار فرعی مجزا شده از یک فرعی از نخ اصلی بخش چهار خرم آباد به ابعاد ۲۲.۵ × ۲۵ به مساحت ۶۱۱۵ متر مربع به محدودات : شمالا" به زمین همسایه جنوبا" کوچه هشت متری (چهار متر مالک و چهار متر همسایه) غربا" کوچه هشت متری (چهار متر مالک و چهار متر آقای حاج جعفرسه)و شرقا" مازاد زمین مالک ، برای احداث مرکز جامعه سلامت شهری و آورژانس فوریتهای پزشکی جهت معالجه و مداوای عامه مردم و خصوصا" مستمندان وقف صحیح و صریح ، قطعی دائمی نمودم .

۱- دانشگاه علوم پزشکی استان لرستان و در آینده هر وزارت خانه یا سازمان و نهادی متناسب با تغییرات سیاسی ناشی از تغییرات سازمانی در هیئت دولت که امور مرتبط با بهداشت و درمان را جهت عامه مردم بصورت غیر انتفاعی و رایگان ارائه می نماید موظف است در زمین وقف شده نسبت به احداث مرکز جامعه سلامت شهری و آورژانس فوریتهای پزشکی بنام **مرحومه معصومه ساکی و مرحوم محمد الوندیان** اقدام نماید.

۷۴,۰۰۰,۰۰۰,۰۰۰ میلیارد تومان

۲۲ : ۰۱ : ۰۳

جذب خیرین سلامت

بخش درمان

احداث ۴ مرکز غربالگری سرطان در استان

ساخت ۹ کلینیک ویژه تخصصی

افزایش تعداد آمبولانس

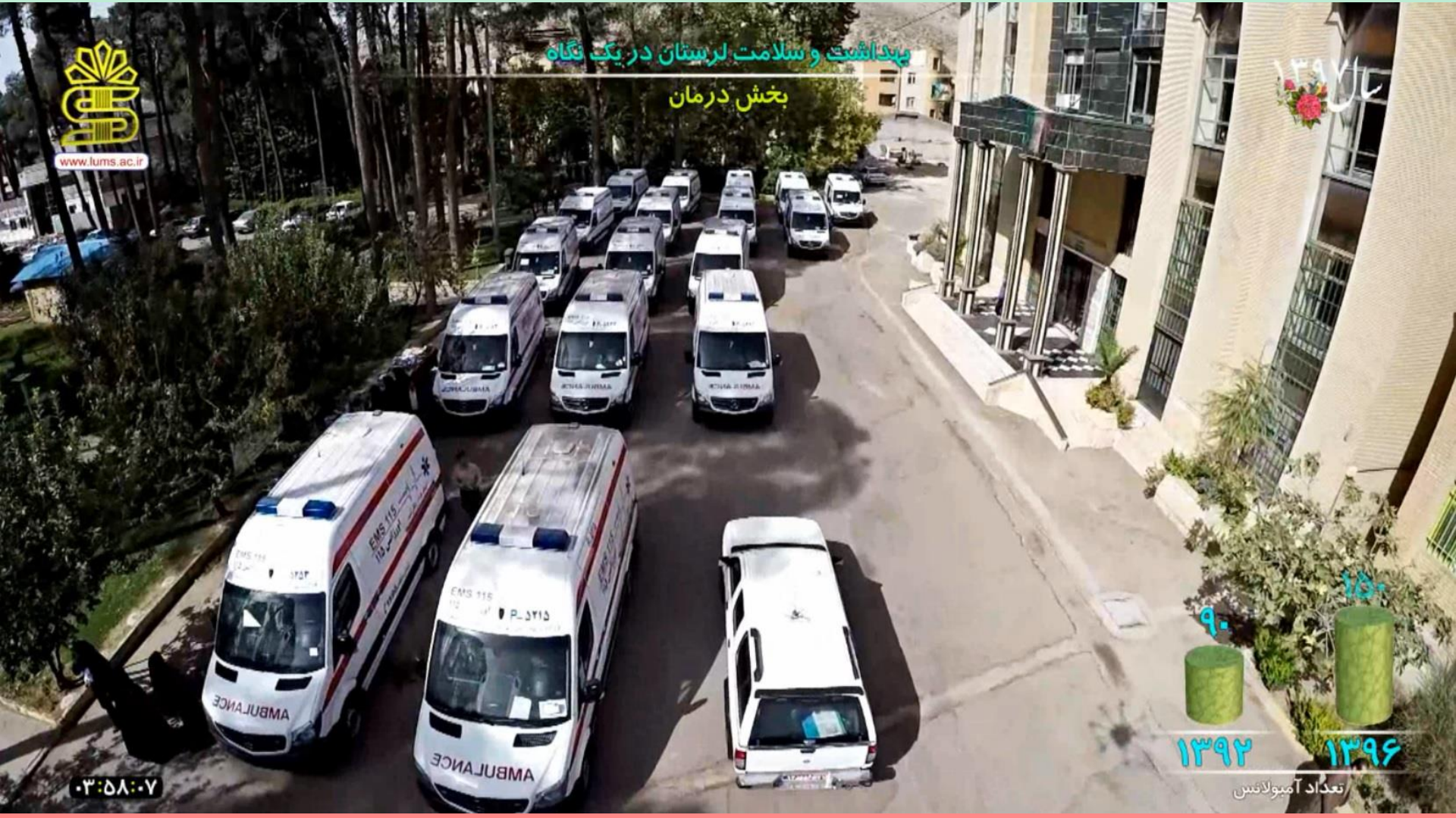

افزایش پایگاههای اورژانس

افزایش تخت های بیمارستانی

افزایش تخت های وِیژه PICU

افزایش تخت های ویژه NICU

افزایش تخت های ویژه CCU

افزایش تخت های بخش های ویژه

راه اندازی اورژانس هوایی

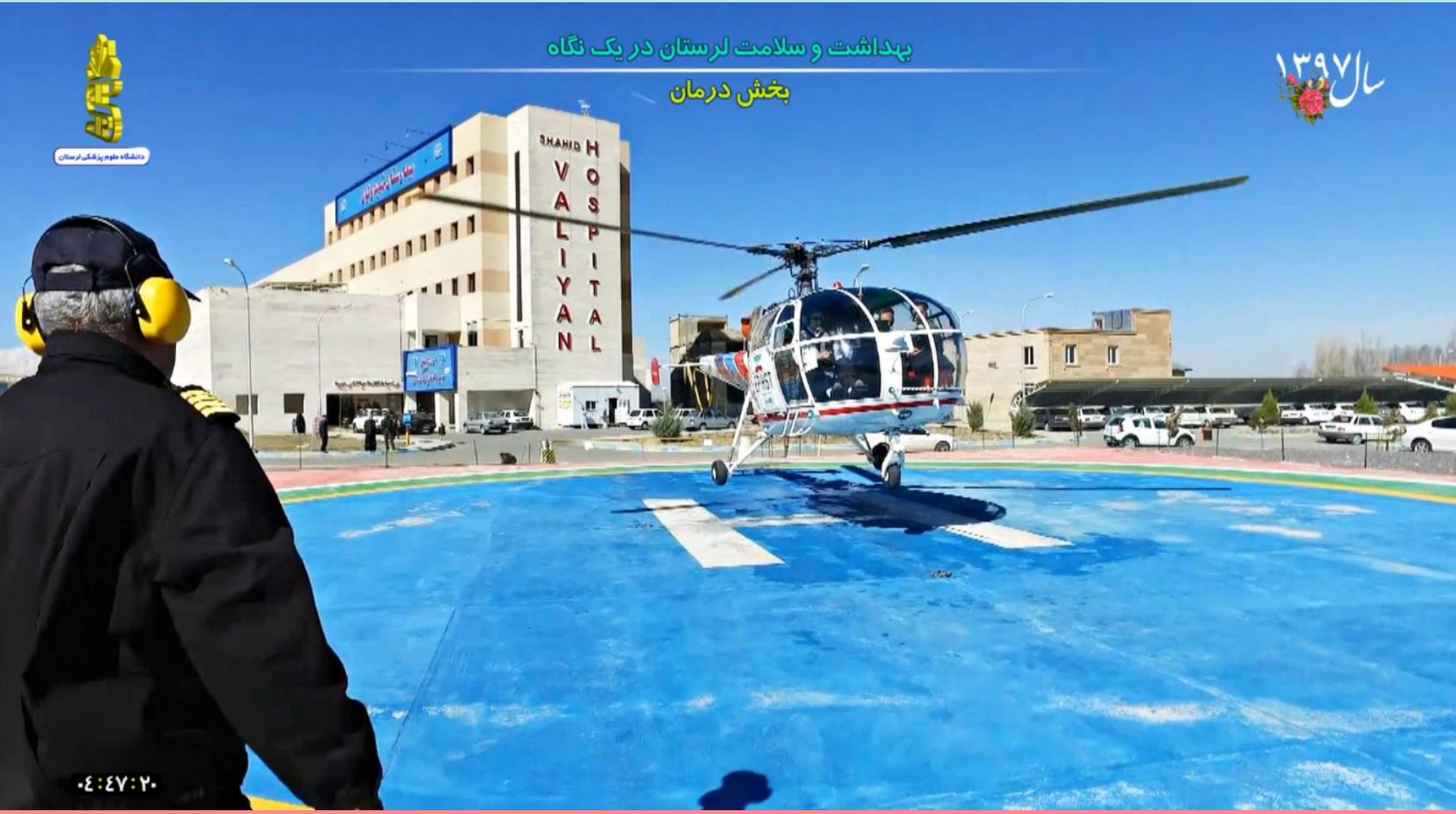

خریداری آندوسونو بیمارستان شهید رحیمی خرم آباد

توسعه جراحی قلب شهید مدنی

توسعه آنژیوگرافی شهید مدنی خرم آباد

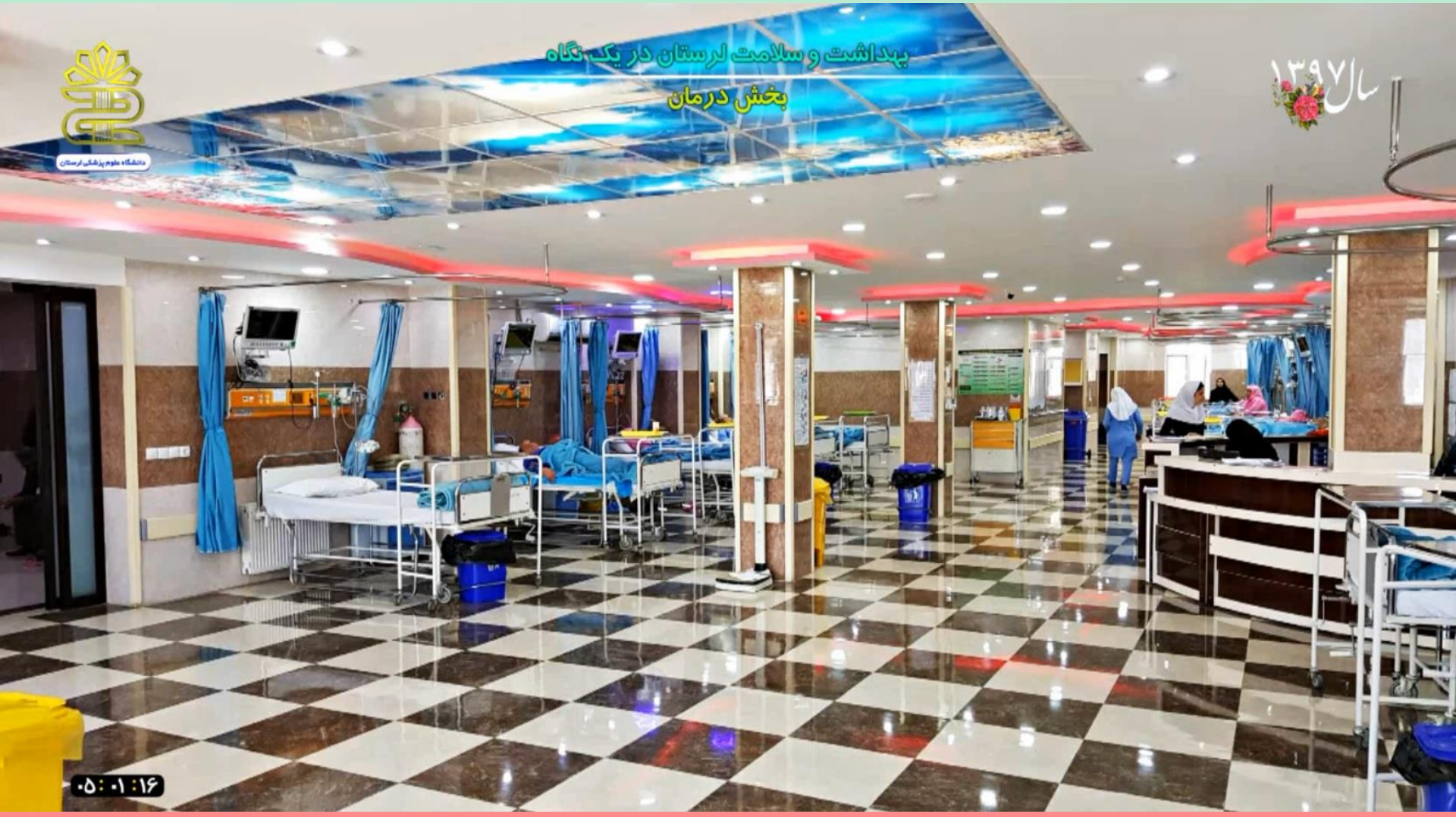

راه اندازی عمل قلب باز در چمران بروجرد

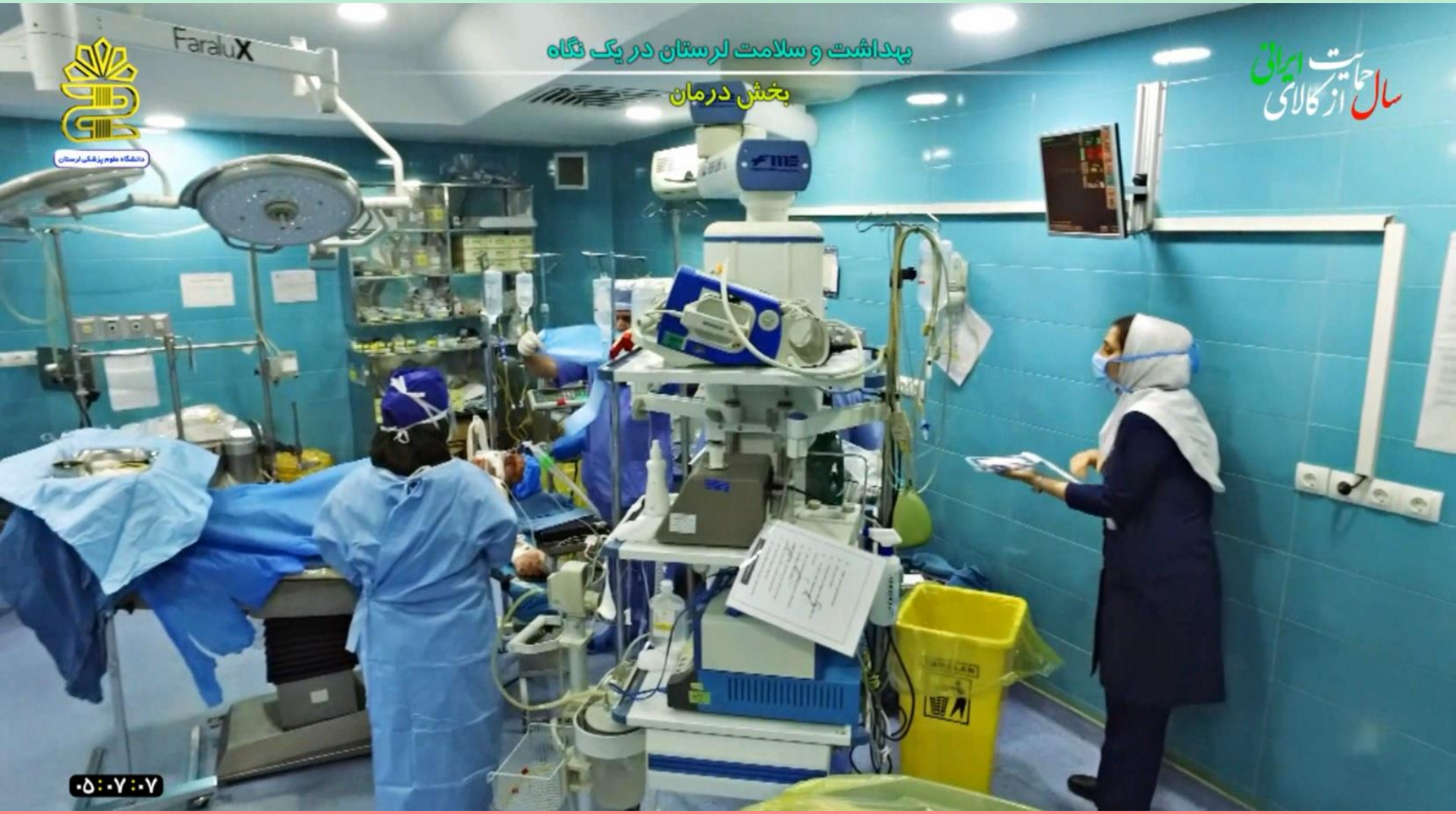

راه اندازی مرکز آنژیوگرافی چمران بروجرد

راه اندازی MRI شهید ولیان

راه اندازی MRI شهید رحیمی

خریداری و راه اندازی مرکز پرتو درمانی باران

خریداری و راه اندازی مرکز پرتو درمانی باران

احداث و راه اندازی مرکز شیمی درمانی

راه اندازی مرکز طب هسته ای برای اولین بار

راه اندازی بخش پیوند مغز و استخوان

افتتاح بیمارستان آیت الله بروجردی

افتتاح بیمارستان سراب دوره

هتلینگ بیمارستان ها

بیمارستان امام بروجرد

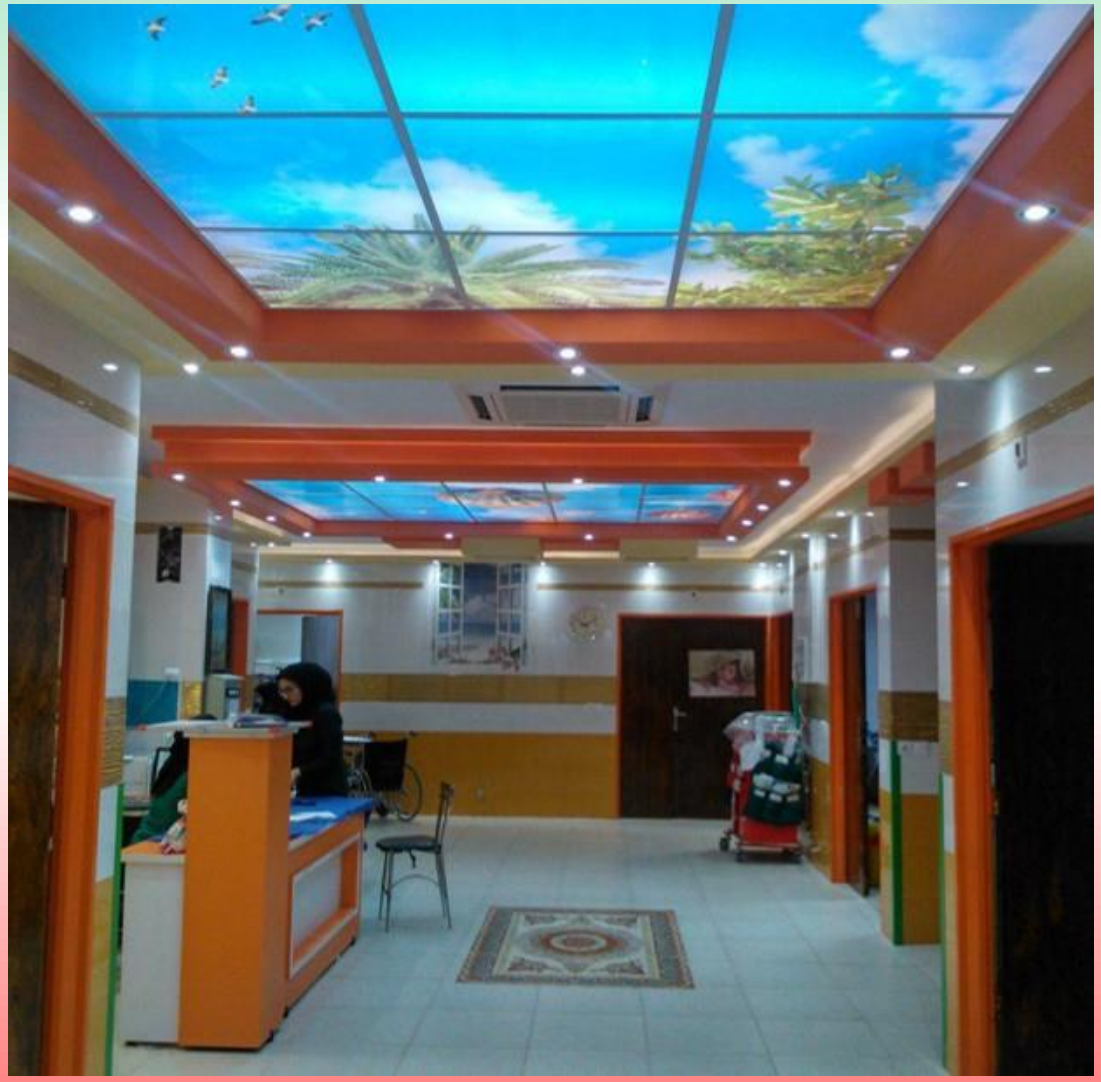

بیمارستان امام علی ازنا

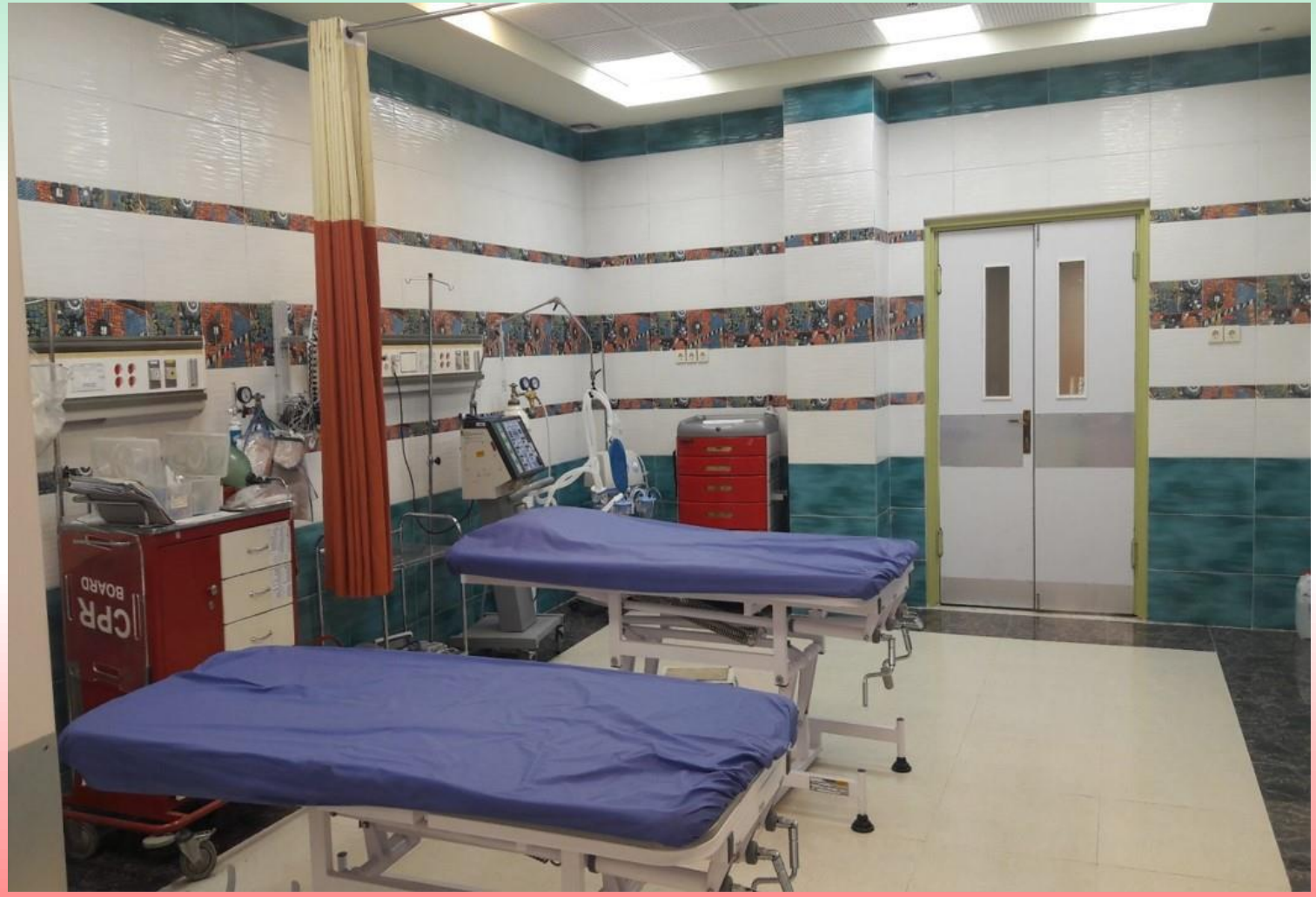

بیمارستان امام کوهدشت

بیمارستان امام کوهدشت

بیمارستان شهدای عشایر

بیمارستان هفت تیر دورود

افتتاح، راه‌اندازی، توسعه و تجهیز

تجهیز و راه اندازی CCU بیمارستان نور آباد

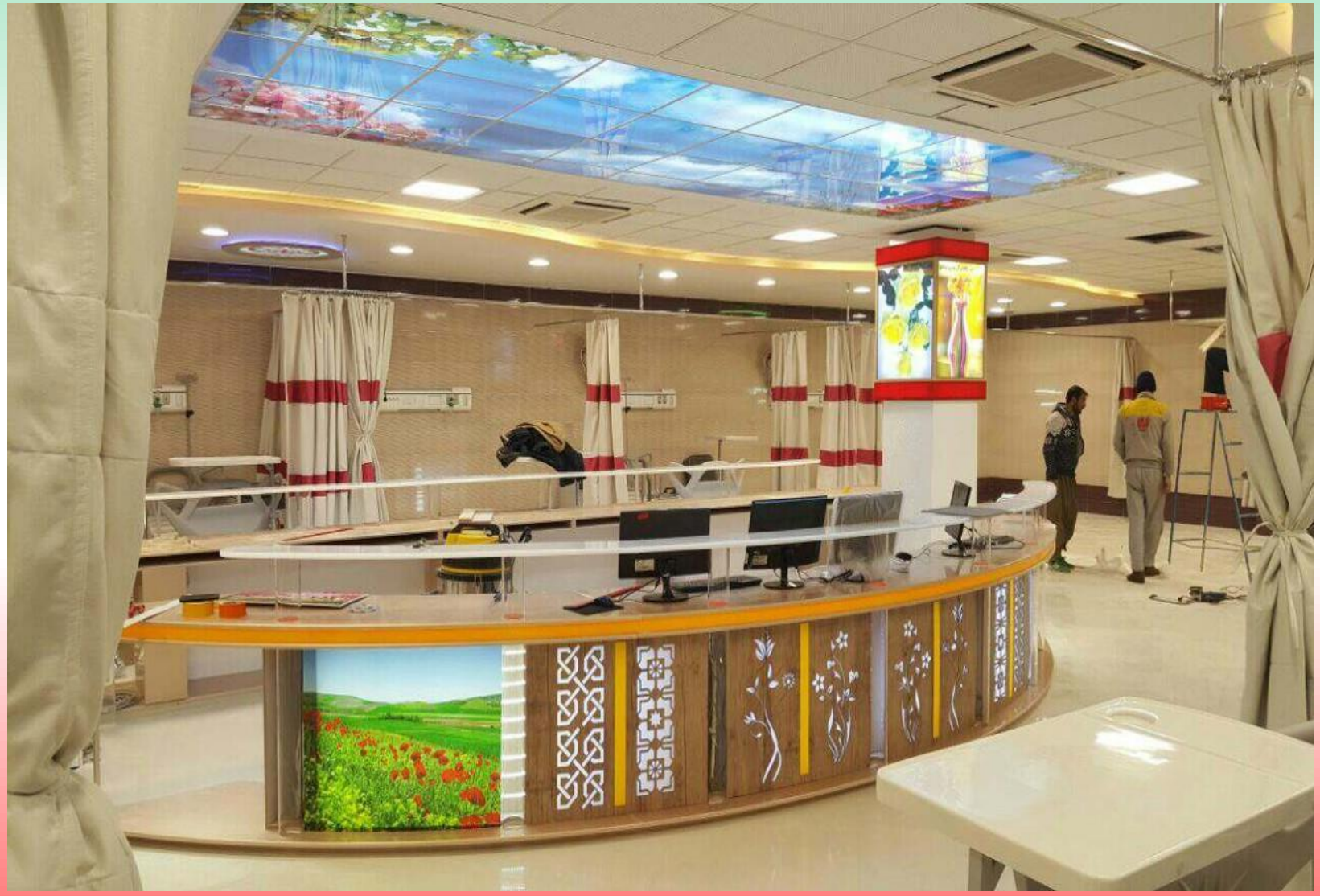

تجهیز و ساخت بلوک زایمانی دورود

تجهیز و راه اندازی مرکز جامع سلامت

راه اندازی و توسعه NICU مدنی

راه اندازی و توسعه NICU مدنی

ساخت ۹ مرکز غربالگری

افتتاح بیمارستان روانپزشکی مهر

افتتاح منازل متخصصین در الشتر

افتتاح منازل متخصصین در نورآباد

افتتاح بیمارستان شهید ولیان الیگودرز

افتتاح بیمارستان شهید ولیان الیگودرز

توسعه و تجهیز اورژانس های بیمارستان ها

بیمارستان امام بروجرد

بیمارستان امام علی ازنا

توسعه اورژانس بیمارستان ابن سینا

توسعه بیمارستان شهید رحیمی

بیمارستان عسلی

بیمارستان عشایر

بیمارستان مدنی

بخش تحقیقات و فناوری

راه اندازی ۴ مرکز تحقیقاتی جدید

راه اندازی مراکز رشد بروجرد و خرم آباد

کسب رتبه ۱۳ فناوری

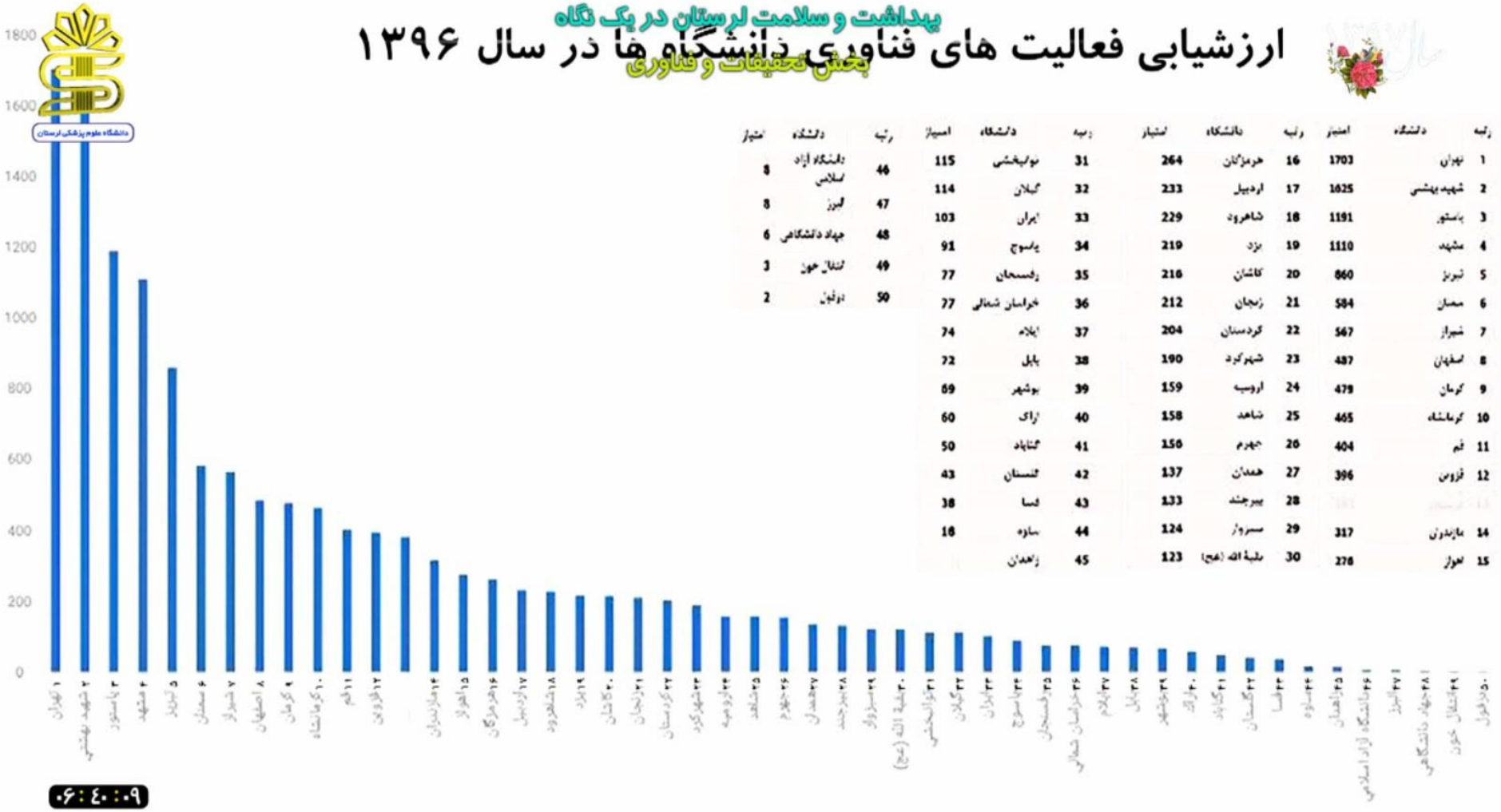

رتبه	دانشگاه	امتیاز
1	تهران	1703
2	شهید بهشتی	1625
3	پاستور	1191
4	مشهد	1110
5	تبریز	860
6	سمنان	584
7	شیراز	567
8	اصفهان	487
9	کرمان	479
10	کرمانشاه	465
11	قم	404
12	قزوین	396
13	[illegible]	[illegible]
14	مازندران	317
15	اهواز	278
16	هرمزگان	264
17	اردبیل	233
18	شاهرود	229
19	یزد	219
20	کاشان	216
21	زنجان	212
22	کردستان	204
23	شهرکرد	190
24	ارومیه	159
25	شاهد	158
26	جهرم	156
27	همدان	137
28	بیرجند	133
29	سبزوار	124
30	بقیة الله (عج)	123
31	توانبخشی	115
32	گیلان	114
33	ایران	103
34	یاسوج	91
35	رفسنجان	77
36	خراسان شمالی	77
37	ایلام	74
38	بابل	72
39	بوشهر	69
40	اراک	60
41	گناباد	50
42	گلستان	43
43	فسا	38
44	ساوه	18
45	زاهدان	
46	دانشگاه آزاد اسلامی	8
47	البرز	8
48	جهاد دانشگاهی	6
49	انتقال خون	3
50	دزفول	2

موافقت قطعی تاسیس مرکز تحقیقات داروهای گیاهی رازی

بسمه تعالی

بهداشت و سلامت لرستان در یک نگاه

جمهوری اسلامی ایران
وزارت بهداشت، درمان و آموزش پزشکی
وزیر

شماره د/۵۰۰/۳۶۷۲
تاریخ ۱۳۹۵/۰۸/۱۲
پیوست دارد

بخش تحقیقات و فناوری

جناب آقای دکتر ساکی

رئیس محترم دانشگاه علوم پزشکی و خدمات بهداشتی درمانی لرستان

با سلام و تحیات:

به استناد رای صادره در دویست و پنجاه و ششمین جلسه شورای گسترش دانشگاه های علوم پزشکی، مورخ ۱۳۹۵/۷/۲۵ با تاسیس **"مرکز تحقیقات داروهای گیاهی در دانشگاه علوم پزشکی و خدمات بهداشتی درمانی لرستان"** موافقت **قطعی** بعمل آمد.

دکتر سیدحسن هاشمی
وزیر

از طرف
دکتر باقر لاریجانی

رونوشت

- معاون محترم رئیس جمهور و رئیس سازمان برنامه و بودجه کشور جهت استحضار و دستور اقدام لازم
- معاون محترم رئیس جمهور و رئیس سازمان اداری و استخدامی کشور جهت استحضار و دستور اقدام لازم
- معاون محترم ..... برای استحضار و دستور اقدام لازم
- مشاور و مدیر کل محترم حوزه وزارتی جهت استحضار
- دفتر امور مجامع در پژوهش معاونت تحقیقات وفناوری جهت استحضار ودستور اقدام لازم
- رئیس محترم مرکز توسعه مدیریت و تحول اداری جهت استحضار و دستور

نشانی پستی: تهران-شهرک قدس (غرب)-بین فلامک صنوبی و زرافشان-خیابان سمای ایران-ستاد مرکزی وزارت بهداشت، درمان و آموزش پزشکی
تلفنهای تماس: ۸۱۴۵۵۴۰۱ نمابر: ۸۸۳۶۴۱۱۱ نشانی صفحه اینترنتی: http://www.behdasht.gov.ir

بخش غذا و دارو

دستگاه سونوگرافی

دستگاه آنژیوگرافی

دستگاه MRI

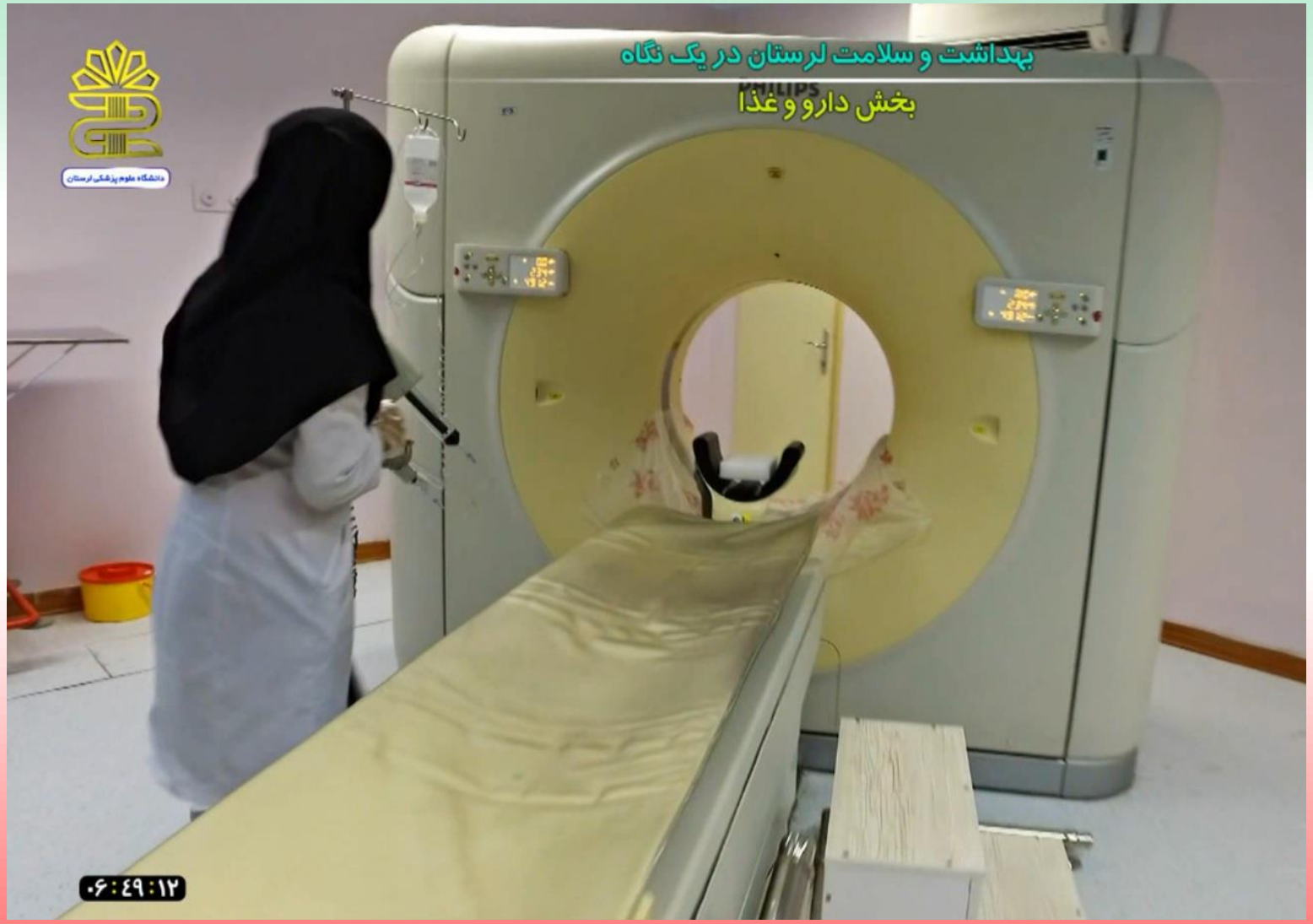
بهداشت و سلامت لرستان در یک نگاه
بخش دارو و غذا
PHILIPS
دانشگاه علوم پزشکی لرستان
۰۶:۴۹:۱۲

خرید تجهیزات پزشکی از هیات امنای ارزی

کمک ۴ میلیارد تومانی به بیماران صعب العلاج

کسب عنوان چهارم اداره تجهیزات پزشکی در کشور

کسب رتبه اول بین دانشگاههای تیپ دو غذا و دارو

بخش آموزش

راه‌اندازی دانشکده داروسازی

راه اندازی تولید محتوای الکترونیک

مجتمع عالی سلامت دورود

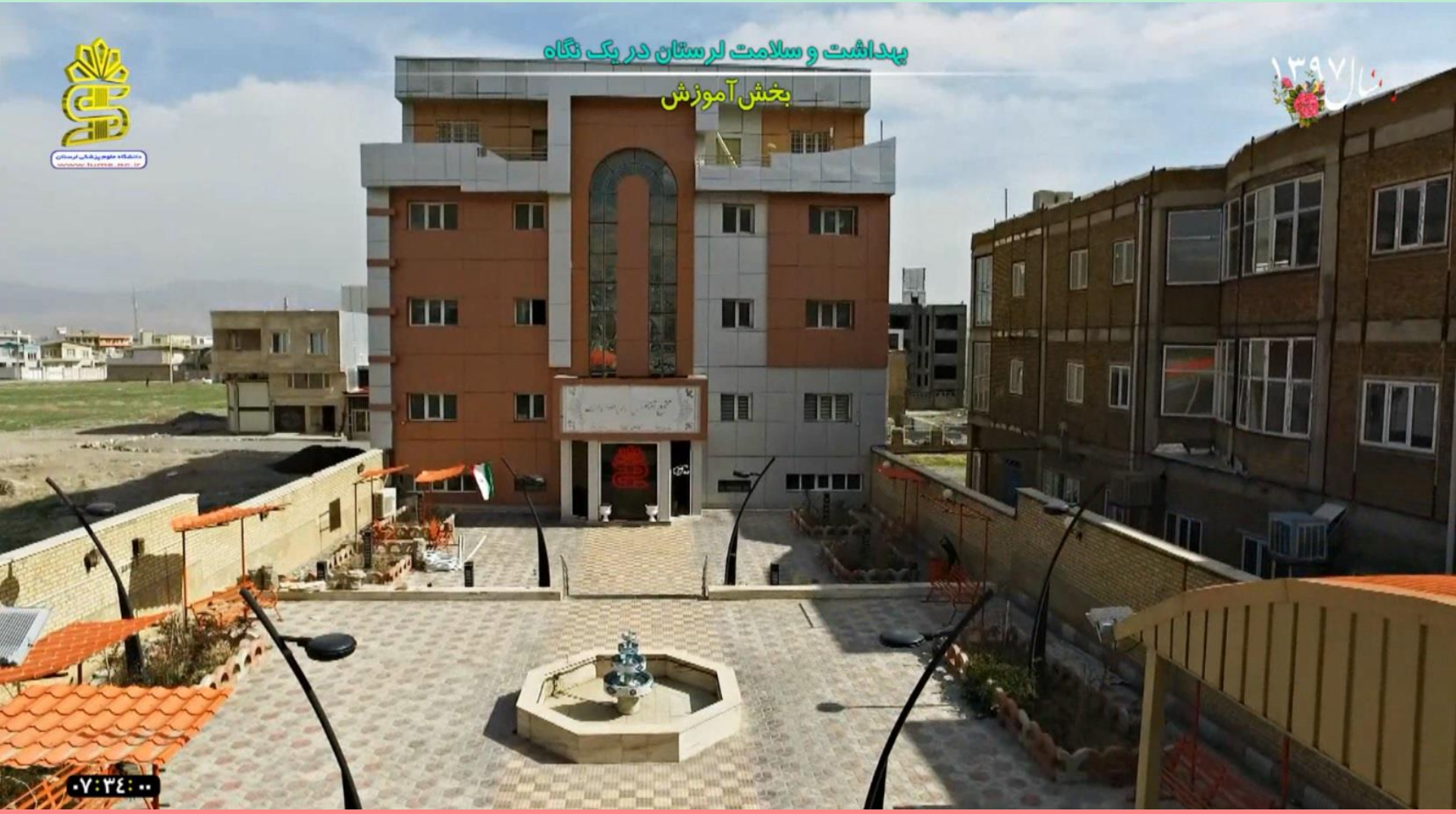

افزایش رشته‌های کارشناسی ارشد

افزایش رشته های دانشگاهی

افزایش رشته‌های دستیاری

افزایش رشته دستیاری

افزایش ظرفیت جذب دانشجو

افزایش هیات علمی

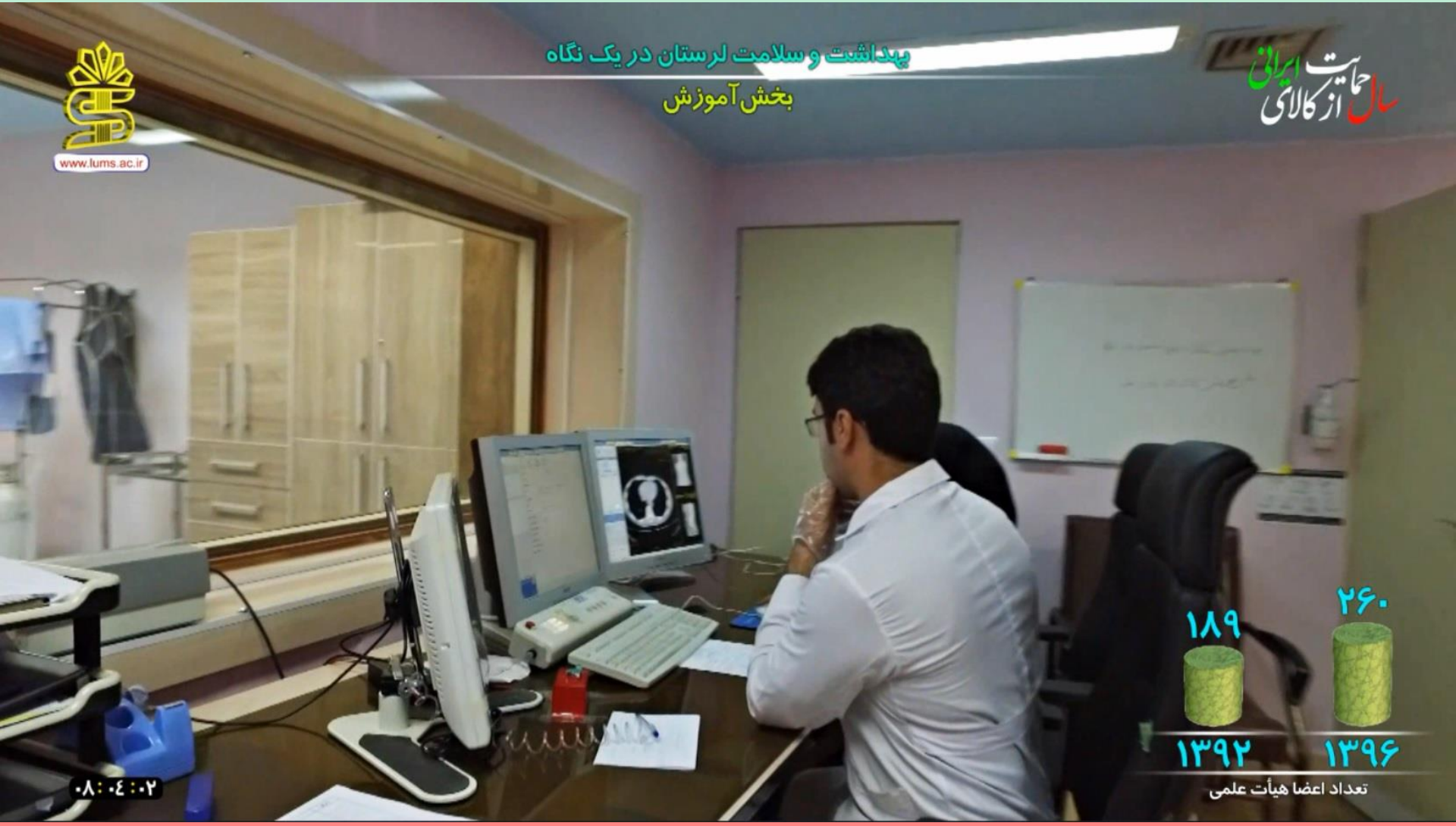

راه اندازی توسعه و تجهیز دانشکده دندانپزشکی

راه اندازی توسعه و تجهیز دانشکده دندانپزشکی

افتتاح دانشکده پرستاری بروجرد

بخش بهداشت

راه اندازی شبکه آزمایشگاهی

مرکز مانیتورینگ زنجیره سرد و ماشین یخچال دار

تجمیع مراکز دندانپزشکی مرکز بهداشت

پروژه‌های صد هزار متر

ساخت خانه‌های بهداشت

ساخت خانه‌های بهداشت

مرکز رازان

پایگاه اورژانس ۱۱۵

برنامه ها و طرح های در حال اجرای ناتمام

ساخت بیمارستان کوهدشت

ساخت بیمارستان کوهدشت

ساخت بیمارستان کوهدشت

ساخت بیمارستان کوهدشت

ساخت بیمارستان عشایر خرم آباد

سردرب ستاد دانشگاه

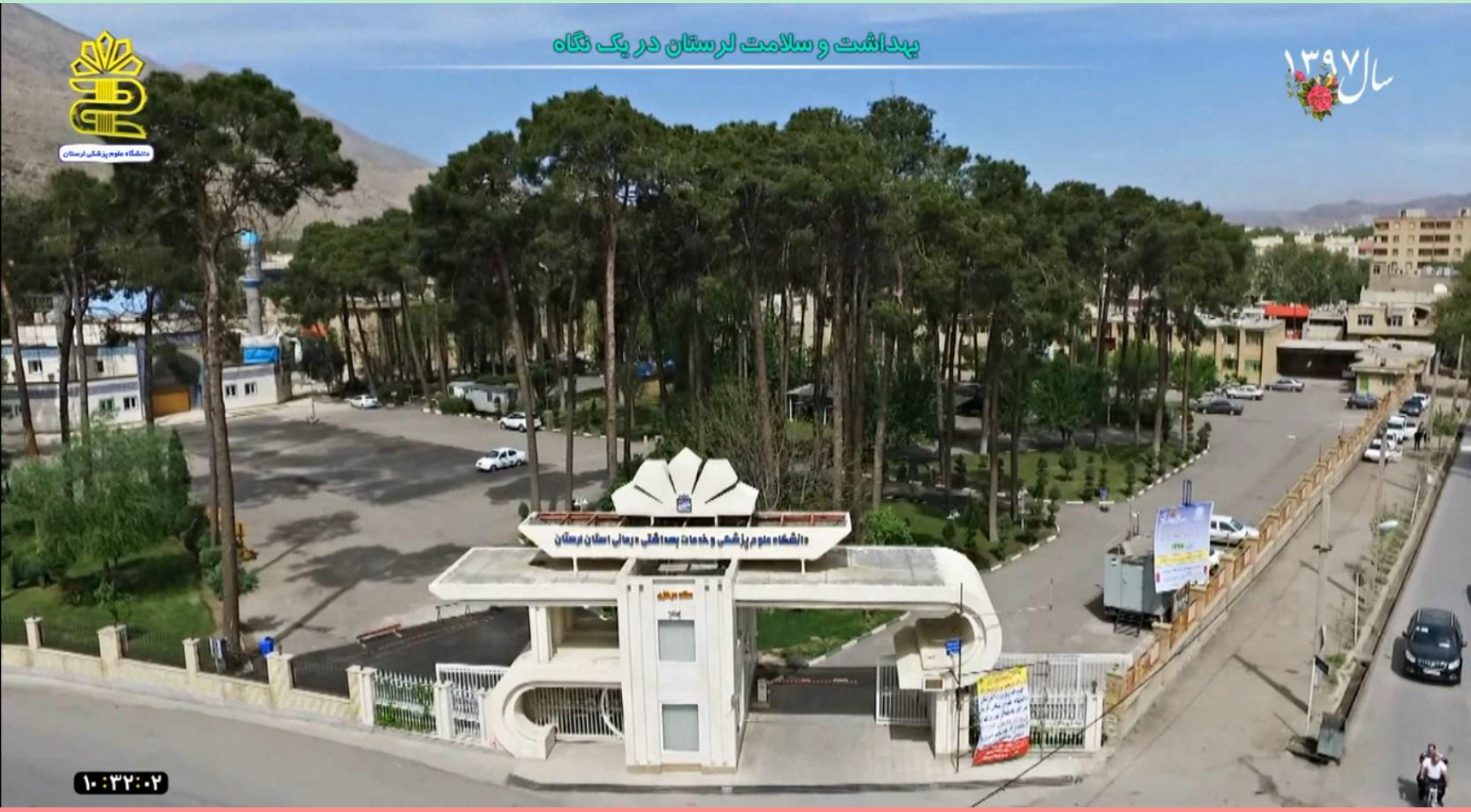

سردرب ستاد دانشگاه

بیمارستان شهید ولیان الیگودرز

کلینیک تخصصی نور آباد